DAMPYR

20

IL PITTORE DELLA SCUOLA NERA

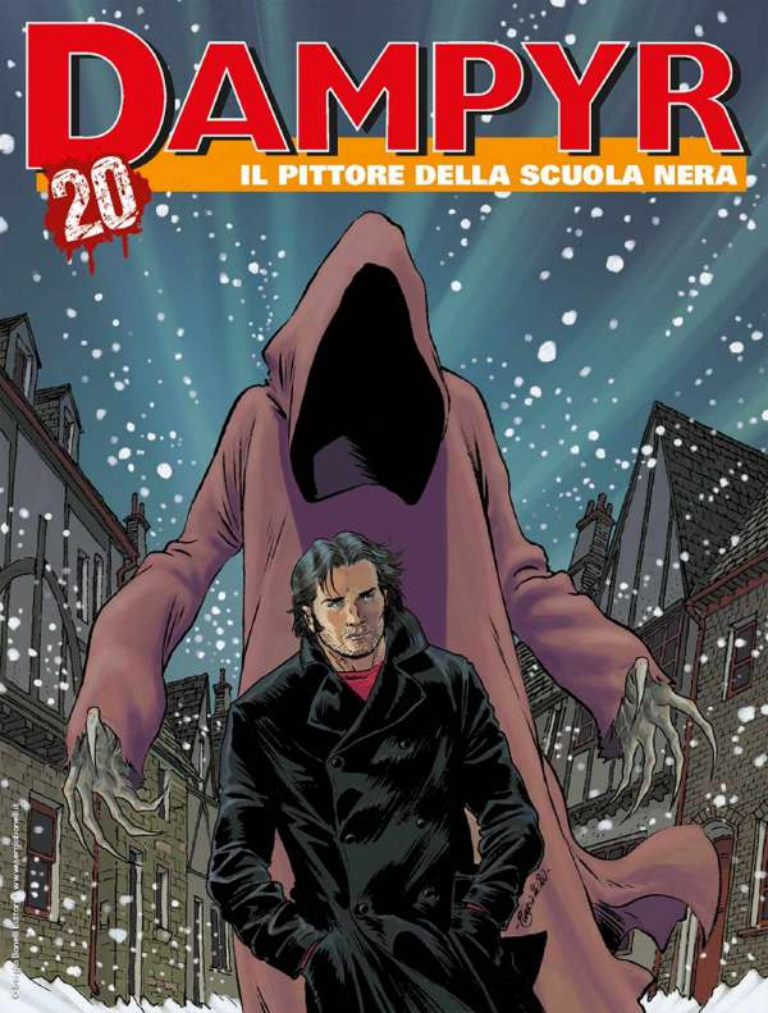

DAMPYR

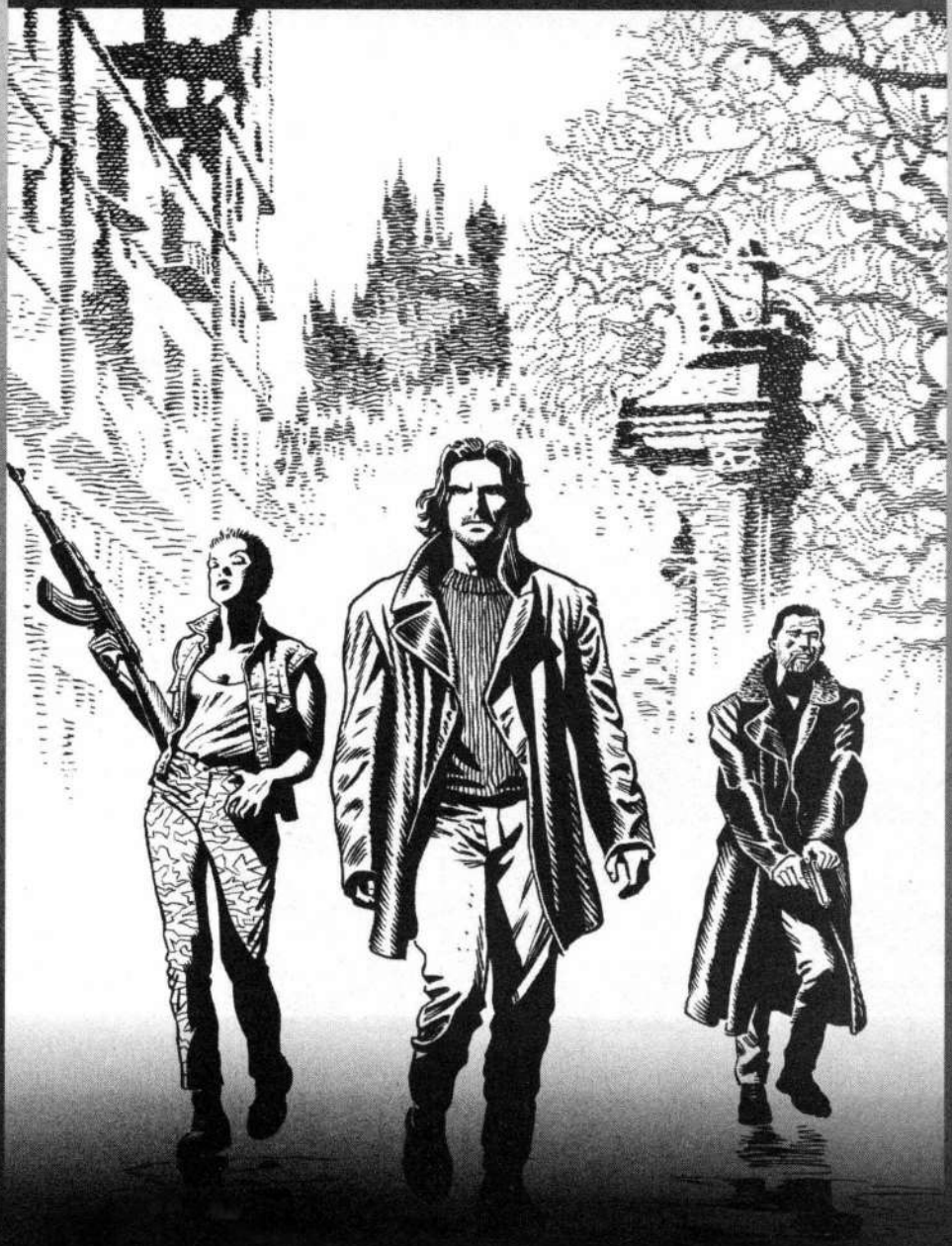

KARA OKULUN RESSAMI

KARA OKULUN RESSAMI

YAZAN: VENANZETTI • ÇİZEN: CROPERA

WITTENBERG, 1999.

KARANLIK KEHANETLERLE DOLU ŞEHRİN ÜZERİNE, KARANLIK ÇÖKÜYOR... KÜÇÜK ADAMLAR UMUTSUZLUĞA KAPILIRKEN...
?

...ÇÜNKÜ GÖLGELERDE NEYİN GİZLİ OLDUĞUNU SADECE... ÖHHÖ... TANRI BİLİR...
İÇERİ NASIL GİRDİNİZ? SİZ DE KİMSİNİZ?

ÖZÜR DİLERİM, EVLAT, SENİ KORKUTMAK İSTEMİYORDUM. ÇALIŞMA ODANIZIN KAPISI AÇIKTI...

MİMAR KLAUS WEBER'İ ARIYORUM. BURADA ÇALIŞIYORDU...
HALA ÇALIŞIYOR... BİRAZDAN BURADA OLACAK... AMA ZAMANINIZI BOŞA HARCIYORSUNUZ! BAŞKA YERE GİTSENİZ DAHA İYİ OLUR...

NEDEN? BEN VE WEBER'İN BİTMEMİŞ BİR İŞİMİZ VAR...
İŞİNİN GERİ KALANI DA BEKLEMEDE! SON PROJELER ONAYLANMADI...

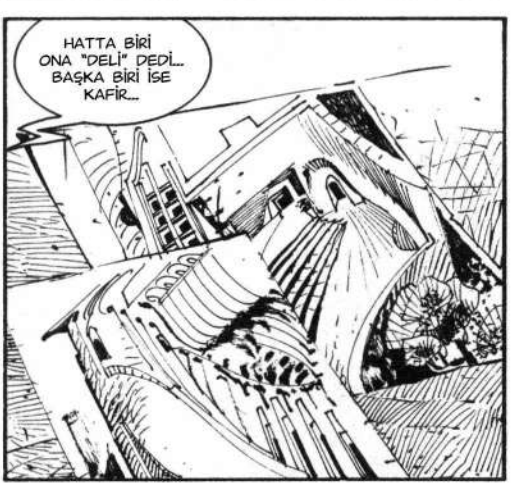
HATTA BİRİ ONA "DELİ" DEDİ... BAŞKA BİRİ İSE KAFİR...

...VE, BABAMIN TARZINA NE KADAR HAYRAN OLSAM DA, TAVİZ VERMEDEN, HAYALLERİNE PAZAR BULMASININ İMKANSIZ OLDUĞUNU BİLİYORUM...

KLAUS HEP DİK KAFALI BİRİYDİ... AMA YANLIŞ ANLAŞILMAK BİRÇOK DAHİNİN ORTAK KADERİDİR... ÖHHÖ... SENCE DE ÖYLE DEĞİL Mİ, EVLAT?
İSMİM ADAM... VE KİŞİSEL OLARAK BENİ İLGİLENDİRMEZ, BEN SADECE KENDİM İÇİN RESİM YAPARIM... ÇÜNKÜ BUNA İHTİYAÇ HİSSEDİYORUM...
BABANLA... ÖHHÖ... PEK ÇOK ORTAK NOKTAN VAR, ADAM. İKİNİZDE DE GÖRÜNENİN ÖTESİNİ GÖRME YETENEĞİ VAR... BU TUVALİNİZDE WITTENBERG'ÜN ÖZÜNÜ YAKALAMAYI BAŞARMIŞ OLMANIZ BUNUN KANITI...
BU ŞEHİRDE KARANLIK BİR ŞEY VAR... KARANLIK BİR RUH... VE SADECE YÜZYILLARCA SÜREN İSYANLAR VE CADI AVLARI YÜZÜNDEN DE DEĞİL...
...AYNI ZAMANDA MARLOWE'UN "FAUST"UNDA OYNANAN ROL YÜZÜNDEN... VE KÖTÜ ŞÖHRETLİ KARA OKUL YÜZÜNDEN!

KARA OKUL... BENİ ŞAŞIRTTIN... ÖHHÖ... BUNU BİLEN ÇOK AZDIR...
BU SADECE BİR YATMADAN ÖNCE HİKAYESİ. ÇOCUKLAR BÖYLE HİKAYELERİ SEVERLER... BABAM BANA DUVARLARIN HEMEN DIŞINDA KAYBOLMUŞ, ESKİ BİR YATILI OKULDAN BAHSETMİŞTİ...

"...BURADAN YERALTINDAKİ CEHENNEM OKULUNA GİRİLEBİLİRMİŞ..."

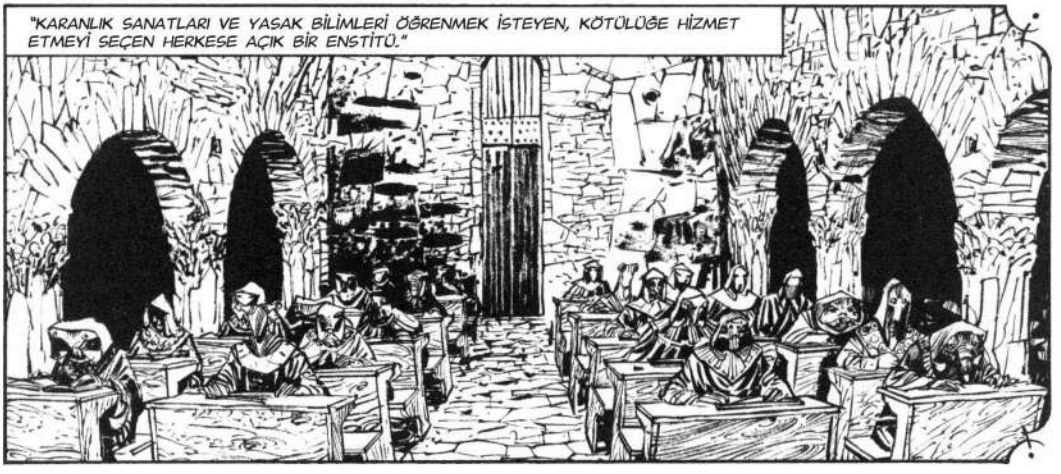
"KARANLIK SANATLARI VE YASAK BİLİMLERİ ÖĞRENMEK İSTEYEN, KÖTÜLÜĞE HİZMET ETMEYİ SEÇEN HERKESE AÇIK BİR ENSTİTÜ."

EPEY BİLGİLİ GİBİSİN... AMA SENİ TEMİN EDERİM Kİ... ÖHHÖ... BU SADECE BASİT BİR EFSANE DEĞİLDİR...

OĞLUM BU SAÇMALIKTAN ÇOK FAZLA ETKİLENDİ VE BU KISMEN BENİM HATAM! ONA BUNDAN BAHSETMEMELİYDİM...
KLAUS!.. ÖHHÖ... ESKİ DOSTUM, YILLAR SANA PEK İYİ DAVRANMAMIŞ. NEREDEYSE SENİ TANIYAMADIM...

ADAM, BİZİ YALNIZ BIRAK... "MÜŞTERİMLE" ÖZEL OLARAK KONUŞMAK İSTİYORUM...
TAMAM, BABA!
ONUNLA GURUR DUYMALISIN! YETENEKLİ BİR ÇOCUK. NEREDEYSE ONU YANIMDA GÖTÜRMEK İSTEYECEKTİM!
ADAM'DAN UZAK DUR, İBLİS! SENİ UYARIYORUM!
BU NE CÜRET? YOKSA AKKOR HABORYM'İN HUZURUNDA OLDUĞUNU UNUTTUN MU?...
...CEHENNEM SAFLARININ BİRİNCİ DERECE GRANDÜKÜ'NÜN?
!?
SABRIMI ZORLAMA! YOKSA YÖNETİCİ ADAR MELEK'İN SİZE OLAN SAYGISINI PEK DİKKATE ALMAYACAĞIM!

AMA BU NEDİR?..

BENİ ETKİLEYEMEYECEKSİN, HABORYM! NEDEN BURADA OLDUĞUNU BİLİYORUM VE CEVABIM O ZAMANKİYLE AYNI. CEHENNEME GERİ DÖNEBİLİRSİN!..

BİR ZAMANLAR GENÇ VE MASUMDUN, KLAUS. BELKİ DE DÜNYANIN DEHANI TANIYACAĞINI UMUYORDUN... AMA ÖYLE OLMADI...

SANATINI KARA OKUL'DA GELİŞTİRMEYİ KABUL ETSEYDİN, BİRÇOK DÜNYADA TAKDİR GÖRÜRDÜN... BURADAYKEN SADECE ARKADAŞLARININ KÜÇÜMSEMESİNİ HİSSEDİYORSUN!
BEN... DOĞRU SEÇİMİ YAPTIM...

SEN GURURLU BİR APTALSIN! OĞLUN HENÜZ FARKINDA DEĞİL AMA, SENİNLE AYNI YETENEĞE SAHİP... TUHAF VE KARANLIK BİR YETENEK...

...BELKİ BİR GÜN, DAVETİMİZİ O KABUL EDER!

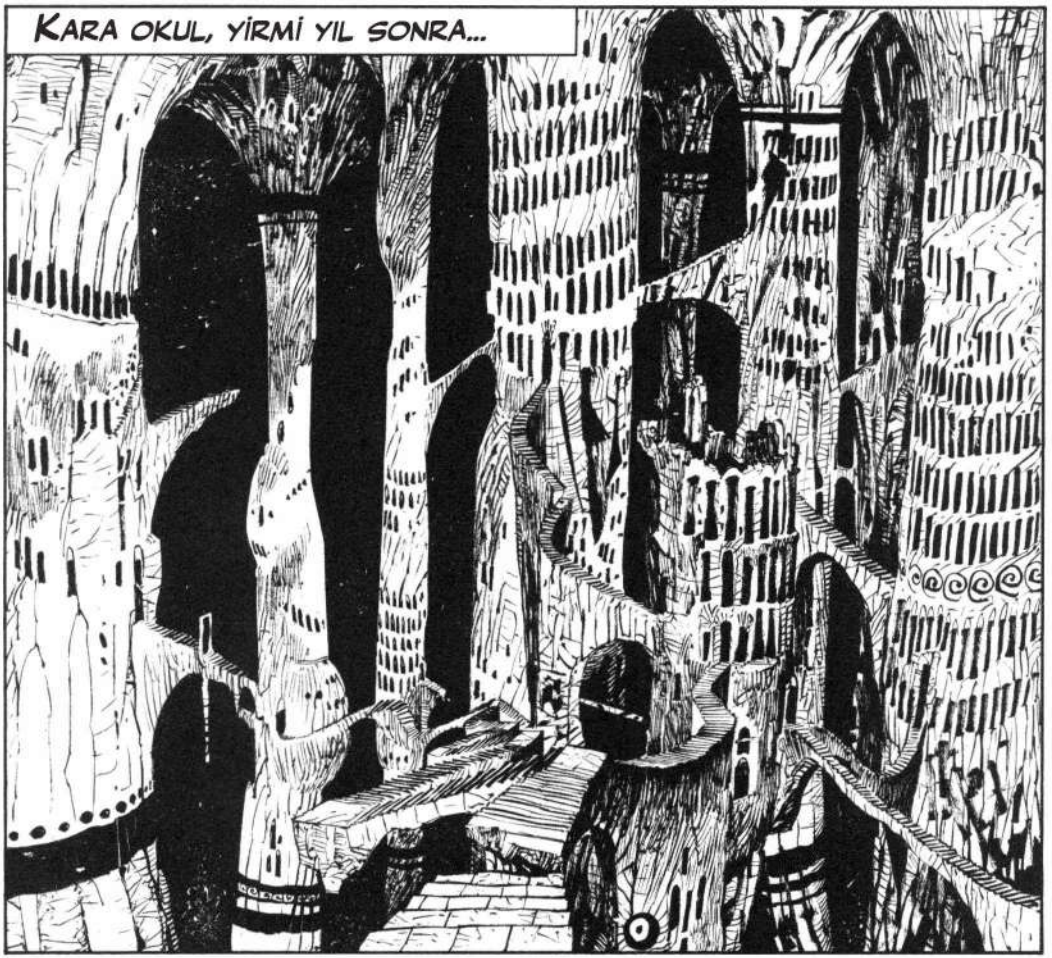
KARA OKUL, YİRMİ YIL SONRA...

İNSAN YİNE YOK... VE PROFESÖR HAAGENTI'NİN ONU NEDEN CEZALANDIRMADIĞINI MERAK EDİYORUM!

ÇOK ÜST DÜZEY BİRİ TAVSİYE ETMİŞ OLMALI. TEK AÇIKLAMASI BU. DÜNYALILARIN KAYIT OLMASI KALDIRILMIŞ OLMASINA RAĞMEN, KOŞULLU KABUL EDİLMİŞ GİBİ GÖRÜNÜYOR...

EVET... GÖRÜNÜŞE GÖRE RAHMETLİ BABASINA YÖNELİK DAVETİ MİRAS ALMIŞ... VE YÖNETİCİ ADAR MELEK EĞİTİMLERİNİ BİZZAT TAKİP EDİYOR!
AMA BU KURALLARA AYKIRI!

PRENS IBLIS'İN HİMAYESİNDE BİLE OLSA, HEPİMİZE EŞİT MUAMELE GÖSTERMELİ!
SESİNİ ALÇALT!.. PROFESÖR HAAGENTI SENİ DUYABİLİR!

YETERİNCE DİNLEDİM! VE ŞÜPHEYE YER BIRAKMAMAK İÇİN ADAM WEBER, GALDA LOFTUR'UN AYRILIŞINDAN BU YANA BU OKULUN SAHİP OLDUĞU TEMEL DÖNÜŞÜM VE PARALEL BOYUTLAR FİZİĞİNİN EN İYİ ÖĞRENCİSİDİR...

...BU YÜZDEN NEFESİNİZİ BOŞA HARCAMAMANIZI VE DERS ÇALIŞMAYA KONSANTRE OLMANIZI TAVSİYE EDERİM... GERÇEKTEN ONUN SEVİYESİNE ULAŞMAK İSTİYORSANIZ!

ADAM WEBER AŞAĞILANMAMIN BEDELİNİ ÖDEYECEK!
ACELECİ OLMA!.. SÖYLENTİLERE GÖRE ZAMANINI GİZLİ BİR SINIFTA, TAMAMEN KARANLIĞA GÖMÜLMÜŞ OLARAK GEÇİRİYORMUŞ... VE HERHANGİ BİR DIŞ TEMAS OLMAKSIZIN...
SAÇMALIK! KARANLIKTA NASIL RESİM YAPABİLİR?
ZİHİN GÖZÜNÜ KULLANARAK!
BUNUN BENİ ETKİLEMESİ Mİ GEREKİYOR?.. EĞER NEREDE OLDUĞUNU GERÇEKTEN BİLİYORSAN, BENİ ONA GÖTÜR!
ADAR MELEK O ÇALIŞMA ODASINA GİRMEYİ HERKESE YASAKLADI... GRANDÜK HABORYM VE DİĞER ÖĞRETMENLERE BİLE!
AMA ŞİMDİ ADAR MELEK ONU KORUMAK İÇİN BURADA DEĞİL...
BELKİ DE TAM ANLAMADIN... YÖNETİCİNİN NİYETİ WEBER'İ BİZDEN KORUMAK DEĞİL... BİZİ ONDAN KORUMAK...

NE OLMUŞ? SONUNA KADAR GİDECEĞİM, YARDIMIN OLSUN YA DA OLMASIN!

SENİN YERİNDE OLSAM YÖNETİCİNİN YASAĞINI ÇİĞNEMEMEYE DİKKAT EDERDİM...

AMA MADEM ISRAR EDİYORSUN, BURANIN WEBER'İN ÇALIŞMA ODASININ GİRİŞİ OLDUĞUNU BİL.. GİR! SENİ TAKİP ETMEYECEĞİM...
O ZAMAN, KENARA ÇEKİL, KORKAK!

SKREEE

TUHAF! İNSAN WEBER ÇALIŞMIYOR...

...VE APTAL TUVALLERİNE BAKILIRSA, NEDEN BU KADAR DİKKATE ALINDIĞINI MERAK EDİYORUM!

PROFESÖR HAAGENTI VE YÖNETİCİ ADAR MELEK YANLIŞ DEĞERLENDİRMİŞLER...

...VE CİDDİ HATALARINI DÜZELTME ZAMANI!
CRASHH
FFSSSSSSSSSS
AMA...?! ASİT TUVALİ AŞINDIRMIYOR! AKSİNE, GALİBA...
FFSSSSSS
RAAAHHHHHH!

RRRHH...
OLAMAZ!.. BU WEBER'İN YARATTIĞI BİR HALÜSİNASYON!
BU OLAMAZ... UNNGH!
SZOK
RRRAAH!
CRACK

İÇERİDE NELER OLUYOR?..
RRHH...
HSSS...
RAAAAHHHH!
HAYIIR!
SLAMM
DEFOL!

ÖĞRENCİLER ONDAN KORKUYOR, HABORYM...
OLANLARDAN SONRA, ONLARI SUÇLAYABİLİR MİSİN?
ÖHHÖ! KORKARIM ADAM WEBER'İN KARA OKULDAKİ ZAMANI SONA ERDİ... YÖNETİCİ ADAR MELEK ONUNLA GÖRÜŞMEK İSTİYOR...

ÖĞRENCİNİN ÖLÜMÜNE ÜZÜLDÜM, SAYIN YÖNETİCİ...
...AMA O SIRADA ORADA DEĞİLDİM VE BUNU SİZE NASIL İZAH EDECEĞİMİ BİLMİYORUM...
NİHAYETİNDE O APTAL DİREKTİFLERİMİ ÇİĞNEDİ VE TEDBİRSİZLİĞİNİN BEDELİNİ AĞIR ÖDEDİ!
BU NEDENLE, BU TALİHSİZ OLAYDAN SORUMLU TUTULMAYACAKSINIZ, ADAM WEBER.
TEŞEKKÜRLER, SAYIN YÖNETİCİ...

ANCAK, BURADA KALIŞIN SONA ERMİŞTİR...
BENİ KOVUYOR MUSUNUZ? AMA NEDEN?!
TAMAMEN FARKLI, ADAM. SENİ TERFİ ETTİRMEK İSTİYORUM... BAŞARI İLE TERFİ ETTİN! BİLİNÇALTINA ŞEKİL VERME, SANATININ SURETİNDEKİ VE BENZERLİĞİNDEKİ GERÇEKLİĞİ ŞEKİLLENDİRME YETENEĞİN EŞSİZ VE OLAĞANÜSTÜ!
SEN SIRADIŞI YETENEKLERİ OLAN BİR ÖĞRENCİSİN. BU BİLGİ HAZİNESİNİ DÜNYANA GÖTÜR VE YAKALAYACAĞIN ŞÖHRETİN TADINI ÇIKART...
...ÇÜNKÜ, BİR GÜN, HİZMETİNİ TALEP ETMEYE GELECEĞİZ!

BERLİN, BERGGRUEN MÜZESİ. GÜNÜMÜZ.
EVET, BURADA OLMAK GARİP, BOBBY!..
Adam Weber -Höllen- Temporäre Ausstellung
...BERLİN'E BASİT BİR TURİST OLARAK DÖNMEKTE ÖYLE.
SOĞUK VATANINI MI ÖZLÜYORSUN, ANNE?

SICAK KUCAKLAMANI DÜNYADAKİ HİÇBİR ŞEYE DEĞİŞMEM, BİLİYORSUN.YARIN KOLOMBİYA'YA GİDEN İLK UÇAĞA BİNİYORUM!...
SENİ ÇOK ÖZLEMEYE BAŞLADIM VE...
?!
ANN?.. BİR ŞEY Mİ OLDU?..
AAH!
!
?
ANN!.. İYİ MİSİN?
AFEDERSİN, BOBBY.. HAT KESİLİYOR. SENİ ARAYACAĞIM...

BU HİSSİ BİLİYORUM...
CLICK
TIC TIC
MEIN GOTT! HALA OLUYOR!.. LANET GÖRÜNTÜLERİMDEN BİRİ!..
?
RAAAHHHH!
UZAK DUR!

BANA DOKUNMA! HAYIR!
RAAAAHHHH!
BİR ŞEY GERÇEKLİĞİN KONTROLÜNÜ YENİDEN KAZANMAMI ENGELLİYORMUŞ GİBİ GÖRÜNÜYOR!
HHSSSSS!
HANIMEFENDİİİİİ.....
!?

...İYİ MİSİNİZ?
BEN...
EVET... SANIRIM... ÖZÜR DİLERİM...
UTANMAYIN. OTURUN...
TESELLİ OLACAKSA, ADAM WEBER'İN BİR ÇALIŞMASI KARŞISINDA RAHATSIZ OLAN İLK KİŞİ SİZ DEĞİLSİNİZ...
ADAMIN CEHENNEMİ GÖRDÜĞÜNE VE ONU TUVALDE YENİDEN ÜRETTİĞİNE İNANMAK GEREK!

PRAG, KAYIP ADIMLAR TİYATROSU.

ADAM WEBER?.. TANIDIK GELMİYOR!
ESERLERİ OLDUKÇA POPÜLER, KURJAK, ÖZELLİKLE DE YAKIN ZAMANDA YENİDEN FAALİYETE GEÇMESİNDEN SONRAKİLER...

ADAM YILLARCA GÖZDEN KAYBOLMUŞ. NEREDE OLDUĞU VE NE YAPTIĞI HALA BİR GİZEM. BİLDİĞİMİZ TEK ŞEY, BİR GÜN GERİ DÖNDÜĞÜ, VE ANİDEN YÜKSELİŞE GEÇTİĞİ...

ONU İÇİNE KAPANIK BİRİ OLARAK TANIMLIYORLAR... YALNIZ BİRİ. NADİREN RÖPORTAJ VERİYOR VE TOPLUM İÇİNE ÇIKMAYI SEVMİYOR...

ONUN ADINA KONUŞAN BUNUN GİBİ TUVALLERDİR. ANN KÖTÜ ETKİLENMİŞTİ, AMA TEK KİŞİ O DEĞİL...
CROPEX

GÖRÜNÜŞE GÖRE BİRÇOK KİŞİ BU TABLOLARIN KARŞISINDA HASTALIKLARI SUÇLAMIŞ YA DA HALÜSİNASYONLARIN KURBANI OLMUŞ...
MEDYUM ARKADAŞIMIZ İŞİN İÇİNDE OLMASAYDI, HER ŞEY BİR REKLAM GÖSTERİSİ OLARAK DÜŞÜNÜLÜRDÜ...
ANN BU RESİMLERDE RAHATSIZ EDİCİ BİR ŞEY SEZDİ. ONLAR İÇİN "CANLI" DEDİ... UYANMAK ÜZERE OLAN KÖTÜLÜKLERLE DOLU...
O HALDE RESSAMIMIZLA SOHBET ETMEK UYGUN OLACAKTIR.
ONU BULMAK KOLAY OLMAYACAK. ŞEHRİ WITTENBERG'Ü, HARZ DAĞLARINDA BİR YERLERDE TAMAMEN YALNIZLIK İÇİNDE İNZİVAYA ÇEKİLMEK İÇİN, TEKRAR TERK ETMİŞ...
VE BURASI, ANN'E GÖRE, GÜÇLÜ BİR NEGATİF PSİŞİK ENERJİ YÜKÜNÜN TOPLANDIĞI BİR YER... AYNISI WEBER'İN ESERLERİNDE DE SAKLI...
BİR GRİ ALAN GİBİ...
...VE HER ŞEYİN KAYNAĞI BENCE O RESSAM!

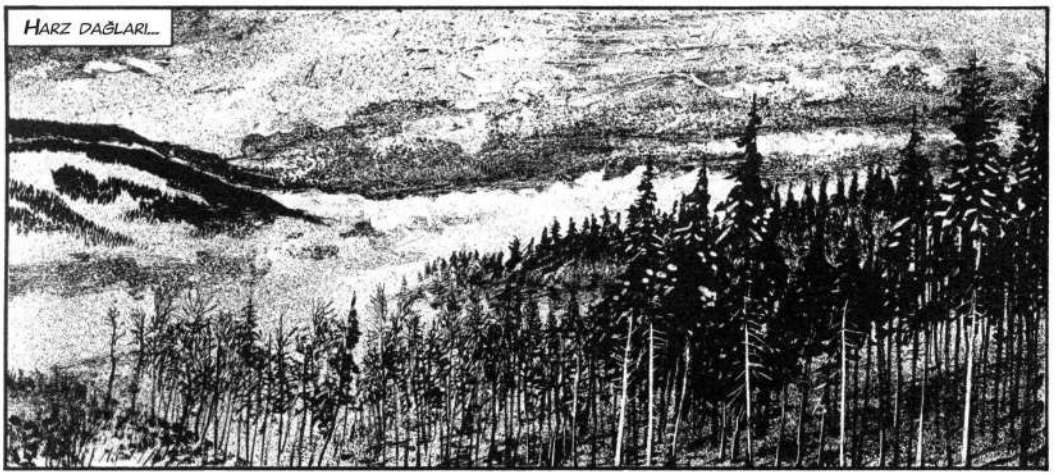
HARZ DAĞLARI...

BENİ GETİRDİĞİNİZ İÇİN ÇOK MUTLUYUM, ARKADAŞLAR...

...ÜLKEMDE BASİT BİR TATİL OLMASI GEREKEN ŞEY, GÖRÜNÜŞE GÖRE BAŞKA BİR ŞEYE DÖNÜŞTÜ!
BOBBY BİLİYOR MU?

HAYIR, ONA YAŞLI, HASTA BİR TEYZEYLE İLGİLİ BİR BAHANE ANLATTIM. ELBETTE, ONU YANIMDA İSTERDİM... AMA ZATEN BENİM YÜZÜMDEN ÇOK FAZLA RİSK ALDI...

AYRICA, O PSİŞİK ENERJİNİN ÜZERİMDE NASIL BİR ETKİSİ OLABİLECEĞİNİ DE BİLMİYORUM... GÜÇLERİM ONA KARŞI KOYAMADILAR!
ARTIK YANINDAYIZ, ANN. BİZE GÜVENEBİLİRSİN!

YAVAŞLA, KURJAK... YAKLAŞTIĞIMIZI HİSSEDİYORUM...

SKREEE

ARADIĞIMIZ YER ORASI. WEBER'İN RESİMLERİ KARŞISINDA HİSSETTİĞİM DUYGUNUN AYNISINI HİSSEDİYORUM...

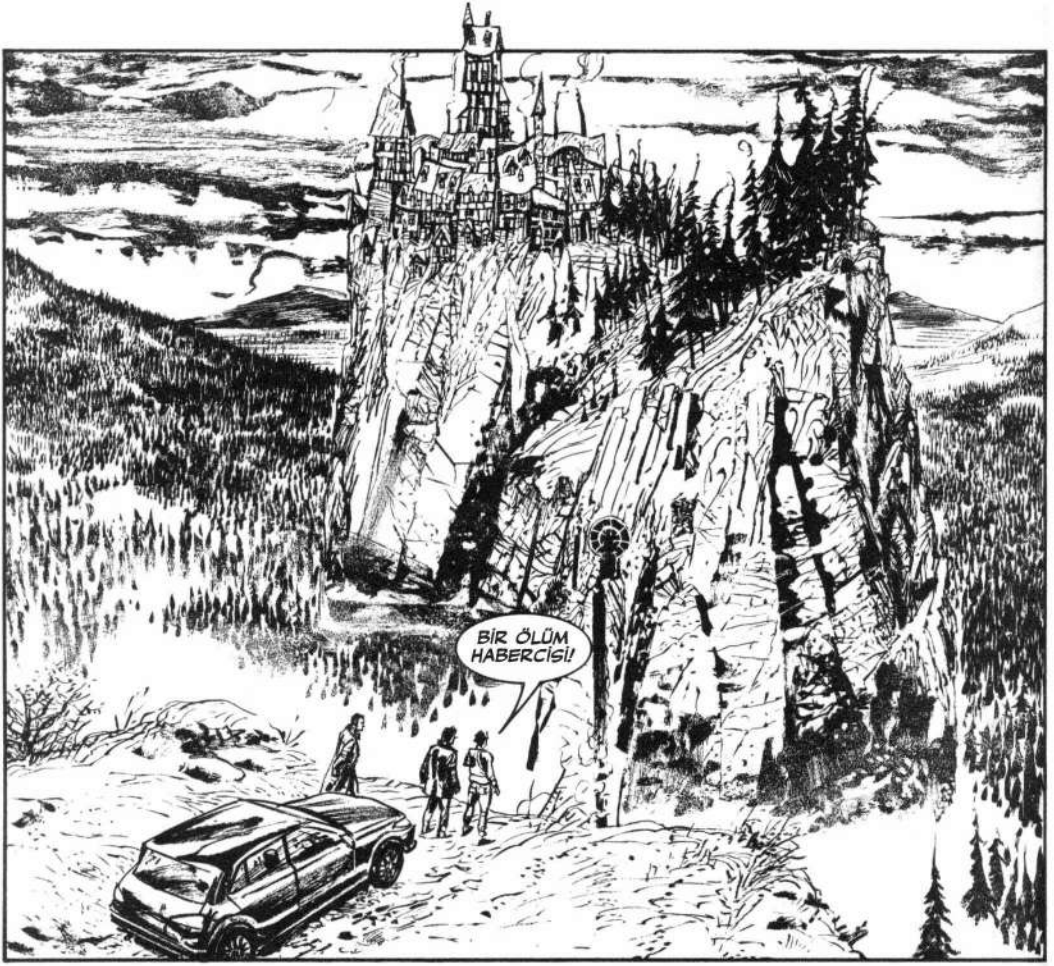
BİR ÖLÜM HABERCİSİ!

ŞU ŞELALENİN RENGİNİ SİZ DE GÖRÜYOR MUSUNUZ? KAN KIRMIZISI!

VE TEPEDEKİ ŞU KÖY, EŞKİ BİR DIŞAVURUMCU FİLMDEN FIRLAMIŞ GİBİ GÖRÜNÜYOR!
YOL GÖRMÜYORUM... KÖPRÜ DE... ORAYA NASIL GİDECEĞİZ?
TIRMANMAYA ÇALIŞMAK SÖZ KONUSU BİLE DEĞİL...
...KAYA YÜZEYİ ÇOK DİK...

BURAYA ULAŞMANIN SADECE BİR YOLU VAR!
!

YAKLAŞIN.

DALGA MI GEÇİYORSUN? SENCE UÇABİLİR MİYİZ?
GÖRÜNÜŞ SENİ ALDATMASIN, KURJAK!..

BU VARLIK İNSAN DEĞİL! YÜZÜNE BAKIN!

SADECE YARDIM ETMEK İSTİYORUM. BANA GÜVENİN. BEN BİR AYNAYIM!..

...VE AYNA YALAN SÖYLE-MEZ!

LANET! NASIL BİR YER-DEYİZ?
BİR ŞEKİLDE YANSI-MAMIZI YAKALADI VE BİZİ AYNANIN İÇİNE HAPSETTİ!
OLA-MAZ! BU BİR İLLÜZ-YON!
TUMP

BANA BÖYLE EMİR VERİLDİĞİ İÇİN, SİZİ YANIMDA GETİR-DİM...

...AMA KORKMAYIN, YAKINDA ÖZGÜR OLACAKSINIZ.
SANA WEBER'Mİ EMRETTİ?.. KİMSİN? TÜM BUNLARIN ARKASINDA O MU VAR?
BİR İSMİM YOK... AMA İŞİMİN NE OLDUĞUNU İYİ BİLİYORUM...
CRASH
AAAAHHH!
LANET!

UNNNH...
ANN... İYİ MİSİN?
EVET, SANIRIM...
BU ŞEY HAKLIYMIŞ... BİR ŞEKİLDE BURAYA GELMEMİZE İZİN VERDİ...
WEBER'İN YARATIKLARINDAN BİRİYDİ. BİR BENZERİNİ RESİMLERİNDEN BİRİNDE GÖRMÜŞTÜM!.. BU ONLARIN BASİT İLLÜZYONLAR OLMADIĞININ İSPATI...
BİR DAKİKA! GERÇEKTEN ADAM WEBER"İN İŞLERİNE HAYAT VEREBİLDİĞİNİ Mİ DÜŞÜNÜYORSUN?.. BU ÇOK SAÇMA!
BELKİ DE ÖYLE, HARLAN... VE EĞER GERÇEKTEN BURADA İSTİRAHATE ÇEKİLDİYSE, NİYETİNİN NE OLDUĞUNU MERAK EDİYORUM...

BEH... BİR ANLAMDA GİRMEYE DAVET EDİLDİK...
BENİ ENDİŞE-LENDİREN DE TAM OLARAK BU!
SAĞOL, HARLAN!
NASIL BİR YER BURASI? KARLI! AMA KIŞ MEVSİ-MİNDE DEĞİ-LİZ!
DÜNYA-MIZDA BİLE DEĞİLİZ!

SENDE KADİM BİR USTANIN ELİ VAR, SEVGİLİ ADAM...
...SENİN İŞİN... KORKUNÇ VE YÜCE!
SAĞOLUN, EKSELANS!

HER ŞEY PLANLANDIĞI GİBİ GİDİYOR...
GÜCÜN SAYESİNDE, RESMETTİĞİN KÖY CANLANDI VE BURADAN ÇOK UZAK OLMAYAN BİR YERDE SOMUTLAŞTI...
...VE DÜŞMANLARIMIZ ORADA HAPSOLDU!

SONUÇTA, BU SADECE BİR ZAMAN MESELESİYDİ... BELKİ ADAR MELEK SANA BUNDAN BAHSETMEMİŞTİR, AMA BEN KARA OKULDAKİ ÇIRAKLIĞIN SIRASINDA, SENİ UZUN SÜRE İZLEDİM...
BİR HİS HİSSETMİŞTİM, DÜK ABIGOR...
DÜNYAYA BİR KEZ GÖSTERİLDİĞİNDE TUVALLERİNDEKİ KÖTÜLÜĞÜN CALEB LOST VE MÜTTEFİKLERİNİN DİKKATİNİ ÇEKECEĞİNİ BİLİYORDUM... VE ŞİMDİ ANN JURGİNG, HARLAN DRAKA VE EMİL KURJAK'I BENİM TUZAĞIMA DÜŞÜRDÜ...
YARATTIĞIM VARLIKLARIN İLKİ ONLARI ÇOKTAN KÖYE KABUL ETTİ...
ADAR MELEK SANA SAYGI GÖSTERMEKTE HAKLIYMIŞ! AMA SENİN BU BARİZ SAKİNLİĞİNİN ARDINDAKİ BU KÜÇÜMSEME... BİR ŞEY SAKLADIĞINI HİSSEDİYORUM...
ARAMIZDA SIR OLMASINI İSTEMİYORUM, ANLAŞILDI MI?
AYNA-ADAM... YILLARCA BAŞKALARININ BENİ NASIL İSTEDİĞİNİN YANSIMASI OLDUM... EN BAŞTA BABAMIN.....
...VE ŞİMDİ SENİN İRADENİ YANSITMAKTAN BAŞKA BİR ŞEY ARZU ETMİYORUM, DÜK ABIGOR! BENDE GÖRDÜĞÜN HER ŞEY... YETENEĞİM... SENİN ÖZEL HİZMETİNDE!

DAMPYR BENİ GÖZDEN DÜŞÜRDÜ. ONUN ORTADAN KALDIRILMASINI İSTİYORUM!

UMARIM SİZİ HAYAL KIRIKLIĞINA UĞRATMAM. GEÇMİŞTE BİRİ AYNALARIN KİŞİNİN YÜZÜNÜ GÖZLEMLEMEK, SANAT ESERLERİNİN İSE RUHUNU İNCELEMEK İÇİN KULLANILDIĞINI SÖYLEMİŞTİ...*
*GEORGE BERNARD SHAW.

CANLANDIRDIĞIM YARATIKLAR RUHUMUN DERİNLİKLERİNDEN GELİYOR...

...VE GÖRDÜKLERİNİZ BENİM EN BÜYÜK AZABIM. HİSSETTİĞİM ÖFKE VE ISTIRABI TEMSİL EDİYORLAR. KABUSLARIMDA VE GÖZLERİMİ KAPATTIĞIMDA BELİRİYORLAR... VE ÇAĞRILARI SÜREKLİ, ARALIKSIZ...
ONLARI DEFETMENİN TEK YOLU ONLARI DÜNYAYA İFŞA ETMEKTİR... ÖFKELERİNİ BAŞKA YERE DÖKMELERİ İÇİN SERBEST BIRAKMAK...

ÖYLE OLACAK...

WHOOSSHHH
BU YERİ O ŞEYTANİ RESSAM İCAT ETTİYSE, SAKİNLERİNİ ÇİZMEYİ UNUTMUŞ!
PEK DEĞİL...
ORADA, BİRİ BİZİ İZLİYOR...

BU DA KİM?!
BİLMİYORUM, AMA PEK SEVECEN GÖRÜNMÜYOR...
RAAAAAHHHHH!
SALDIRIYOR!
ONA BİRAZ KURŞUN YEDİRELİM!
BANG BANG
ZIIN
ZIING

CİSİMSİZ! SİLAHLAR İŞE YARAMIYOR!
RAAAAAHHH!
YEMİŞİM CİSİMSİZİNİ! AAH!
BIRAK BENİ!
NASIL OLUR..?!
WHOOSSHH
BENİ... İÇİNE ÇEKİ-YOR!
PELERİN KARANLIK BİR PORTAL GÖREVİ GÖRÜYOR! ONU EMİYOR!
HAYIR!

YAAARGH!
SZOCK
KAÇ!

HAYDİ, DOSTUM! SENİ TUTTUM!
GELDİM, LANET OLSUN!

RAAAHHHH!

ÇETİN CEVİZ!
VE GÜÇLERİMİ KULLANAMIYORUM!..

BURAYI DENEYELİM!
GERİYE KALAN KOŞMAK!

RAAAHHHHHHH!
DAHA HIZLI! O ŞEY UÇABİLİR DE!
İÇERİ!
SLAMM
ARKAMIZDA!

RAAAAHHH!
KURJAK!
AAH!
SKRATCH
RRRHH!
BU KADAR YETER, OROSPU ÇOCUĞU!
HARLAN! DİKKAT ET!
AAH! GERİ ÇEKİL, ANN!
HARLAN! HAYIR!

WWOOOOHH

HARLAN! ANNİ... NEREDESİNİZ...?

ÇIKAR ONLARI, KORKULUK! YOKSA SENİ ELLERİMLE PARÇALARIM!

SENDEN TOZ BEZİ YAPARIM...
?!
NNNNHHH!
YAARRGH!
WHAMM

OOH...
NASIL-SINIZ? NELER OLUYOR?

ANN TÜM ENERJİSİNİ KULLANDI... BİZİ O HİÇLİK-TEN ÇIKARDI, AMA ÇOK BİTKİN DÜŞTÜ!

NE YAZIK Kİ NEFES ALACAK ZAMAN YOK!.. DİĞER-LERİ GELİYOR!

İÇERİ GİRELİM! BİR BARINAK BULA-LIM!

YABANCILAR!
?

BOYUN EĞMELİSİNİZ!.. BURASI LANETLİ BİR YER!

KİMSİNİZ?

TUTSAKLAR! BURAYA NASIL GELDİĞİMİZİ VE KİM OLDUĞUMUZU BİLMİYORUZ...
BU CEHENNEM... VE BİRİ BİZİ HATIRLAMADIĞIMIZ GÜNAHLARIN BEDELİNİ ÖDEMEYE MAHKUM ETTİ...

CEHENNEM OLDUĞUNDAN ŞÜPHELİYİM! ORADA BULUNDUM! AMA KURTULACAĞIZ... VE BİZİMLE GELECEKSİNİZ!

BURADA YAŞAYAN BAŞKA KİMSE VAR MI? BİZE YARDIMCI OLACAK BİRİLERİ?
ÖNEMİ VAR MI? BURADAKİ HERKES, BİZİ KONTROL EDEN VE MAHKUM TUTAN BİR ADAMIN İRADESİ ALTINDADIR... ORADAKİ CANAVARLAR BİLE...

...VE BİZİ ASLA BIRAKMAYACAĞINI KESİN OLARAK BİLİYORUM.
WEBER'DEN BAHSEDİYOR...
BU ADAMI NEREDE BULABİLİRİZ?
KİM OLDUĞUNU BİLMİYORUZ... ZİHNİMİZDE FISILTILARINI DUYUYORUZ...
AAA...
...VE ÇAĞRISI HİÇ BU KADAR GÜÇLÜ OLMAMIŞTI!
ETRAFLARINDA ÇOK GÜÇLÜ BİR ENERJİ VAR, HARLAN! BİR ŞEY OLMAK ÜZERE!

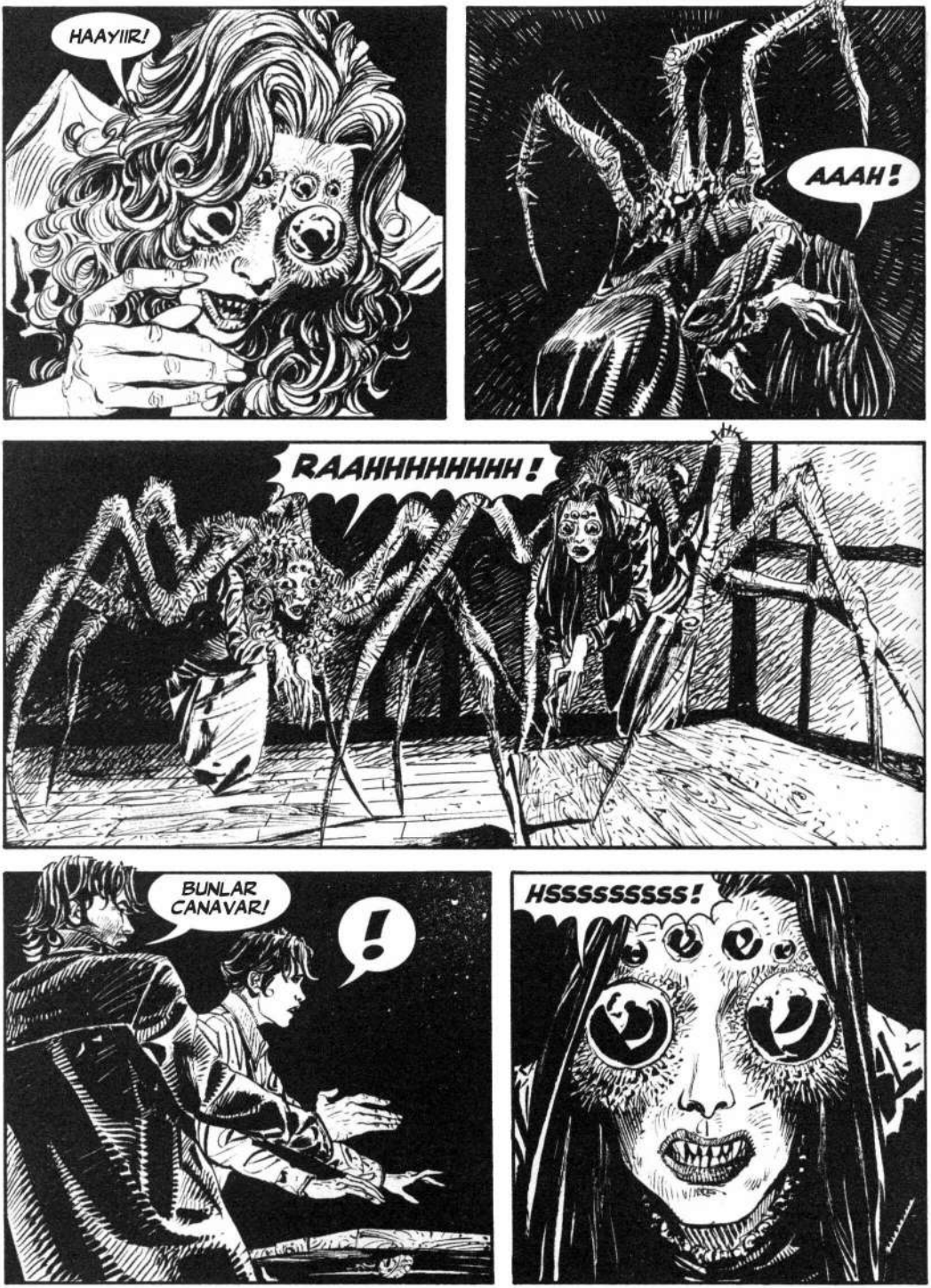
HAAYIIR!
AAAH!
RAAHHHHHHHH!
BUNLAR CANAVAR!
!
HSSSSSSSSS!

SWIIISS
YAAARRGH!
BANG
RAAHHHHH!
YAAAGH!
ANN! ARKAMDA KAL!
BANG
HSSSSSSSSS!
UHNN... ALINMA AMA...
CRAK
YAAARRGH!
SWACK
...ESKİ HALİNİ TERCİH EDERDİM!

GELİN, ÇABUK! GÖRMENİZ GEREKEN BİR ŞEY VAR!
BAŞKA SORUNLAR MI?..
ORADA, BİR ADAM, VAR!
İNSANA BENZİYOR... AMA ÖNCEDEN BUNLAR DA BENZİYORLARDI!..
MMM... HER KİMSE, KORKUSUZCA HAREKET EDİYOR, SANKİ BURAYI BİLİYORMUŞ GİBİ...
BİR TUZAK OLABİLİR... FAKAT CEVAPLARA İHTİYACIMIZ VAR...

EVET, BU GEREKLİ BİR RİSK...
AMA DİK-KATLİ OLUN!..
ÖYLE... BURASI BAŞKA TUHAF GİZLİ TEHLİKELERİ BARIN-DIRABİLİR!..
HSSSS!

AMA NEREDE?
BURADAN GİTTİ, AMA KAYBOLDU!

BELKİ BİR YAN SOKAĞA SAPMIŞTIR!
BİR DAKİKA!..

...YİNE ŞU ÖRÜMCEK KADINLARDAN!

ONLARDAN KAÇAMAZSINIZ, YABANCILAR!..
?!

...SİZİ YİYENE KADAR AVLAMAYA DEVAM EDECEKLER!
KİMSİN SEN?
SİLAHINIZI İNDİRİN, SİZE ZARAR VERMEK İSTEMİYORUM...
ADIM KLAUS WEBER VE OĞLUM ADAM'I ARADIĞINIZI BİLİYORUM...
ADAM'IN BABASI! BU YÜZDEN KİMSE NEREDE OLDUĞUNU BİLMİYORMUŞ!
AMA GERÇEKTEN O MU?
BİZİM KADAR İNSANA BENZİYOR...
ŞİMDİLİK, OYUNU OYNAMAYA ÇALIŞALIM...

EĞER GERÇEKTEN SÖYLEDİĞİN KİŞİYSEN, NEDEN BURADASIN? VE OĞLUN NEREDE?
BUNU GÜVENLİ BİR YERDE TARTIŞMAYI TERCİH EDERİM. BENİ İZLEYİN!
NEREYE GİDİYORUZ?
SİZE GÖSTERMEK İSTEDİĞİM BİR ŞEY VAR... VE ANLAMANIZA YARDIMCI OLACAK...
LÜTFEN, GİRİN...
BUNUN ANLAMI NE?
BİR ÖMÜRLÜK İŞ. MİMARİ PLANLAR ÇOĞUNLUKLA KAĞIT ÜZERİNDE KALDI...

BİNALARIMI İNŞA EDECEK AÇIK FİKİRLİ MÜŞTERİLER BULMAKTA HER ZAMAN ZORLUK ÇEKMİŞİMDİR!

BEH... ALINMA AMA... BU TÜR BİNALARA ANCAK CEHENNEMDE YER BULURLAR!
BELKİ DE BU YÜZDEN CEHENNEM SANATIMA HEP İLGİ DUYDU...

...ÜNLÜ KARA OKULUNUN KAPILARINI AÇMAYA YETECEK KADAR!
O LANET YERİ VE ÖĞRETMENLERİNİ ÇOK İYİ BİLİYORUM! İSTEKSİZLİĞİME RAĞMEN ONLARIN ÖĞRENCİSİYDİM...*
*BKZ. DAMPYR ÖZEL N. 9, "KARA OKULUN ÖĞRENCİLERİ".

EĞER ÖYLEYSE, TANIK OLACAĞINIZ VAHŞETİ TAHMİN EDEBİLİYORUM... VEYA BELKİ DE KENDİNİZ DAHİL OLACAKSINIZ... ONLARLA DOĞRUDAN BİR DENEYİMİM YOK...

...ÇÜNKÜ KURSLARA KABUL EDİLEN BEN DEĞİLDİM... AKSİNE OĞLUMDU!

DEMEK ADAM WEBER, KAYIP İHBARININ YAPILDIĞI DÖNEMDE KARA OKULA KONUK OLMUŞTU...
ÖYLE! GRANDÜK HABORYM'İN POHPOHLAMASINI REDDETTİM VE OĞLUMU DA AYNISINI YAPMASI İÇİN İKNA ETMEYE ÇALIŞTIM... AMA BENİ DİNLEMEK İSTEMEDİ...

O İBLİS OLMAYAN BİR BABADAN DAHA İKNA EDİCİYDİ... BAŞARISIZLIKLARININ HAYAL KIRIKLIĞINI ALKOLDE BOĞAN BİR BABA...

SENİ ALMAYI NEDEN BU KADAR ÖNEMSİYORDU?..
BİZ WEBERLERİN BİR "YETENEĞİ" VAR! HER ZAMAN RUHUMUZUN DERİNLİKLERİNE İNMEMİZİ SAĞLAYAN İKİNCİ BİR GÖRÜŞ... KARA OKUL BİZE İÇİMİZDEN ÇIKANLARA HAYAT VERMEYİ ÖĞRETECEKTİ...

GÖRDÜĞÜNÜZ MİMARİ ÇALIŞMALAR BUNUN BİR ÖRNEĞİ... AMA O GÜCÜ KULLANSAYDIM DELİRMEKTEN KORKUYORDUM...
ANLAYABİLİYORUM... BAZI GÜÇLER BİR HEDİYEDEN ÇOK BİR LANETTİR...
ANCAK, OĞLUNUN, BAŞKA TUTKULARI VARMIŞ...
HABORYM VE DİĞERLERİ YETENEĞİNİ KONTROL ETMESİ İÇİN ONU EĞİTTİLER... ETKİLİ KILMAK İÇİN!
NE AMAÇLA?
SANIRIM AMACI, AKSİ TAKDİRDE ONU YİYİP BİTİRECEK OLAN TÜM ÖFKE VE ACIYI DIŞARI DÖKMEKTİ... BİR BAKIMA, ŞİMDİYE KADAR TANIŞTIĞINIZ YARATIKLAR ONUN KİŞİLİĞİNİN BİRER PARÇASI...
"BAŞKALARINI MEMNUN ETMEK İÇİN GİYİLEN BİR MASKE-AYNA..."
"BİLİNÇALTINDAN GELEN, BASTIRILMIŞ BİR ÖFKE..."

"BEDENİ VE RUHU DEĞİŞTİREN DERİN BİR SUÇLULUK DUYGUSU..."
KLAUS... OĞLUNA BU KADAR, EZİYET EDEN ŞEY NE?
KARIM NORA ONU DOĞURURKEN ÖLDÜ...
VE BU YÜZDEN ONU HİÇ AFFETMEDİĞİMİ SANIYOR...
"BU NEDENLE, ÇOCUKLUĞUNDAN BERİ HER GECE RÜYASINDA KORKUNÇ YARATIKLARIN ONU YUTTUĞUNU GÖRMESİ DE BENİM HATAM. ŞU ANDA DIŞARIDA OLANLARIN AYNISI!"

PSİKO-
LOJİK ANALİZ-
LERİ ERTELESEK
DAHA İYİ!..

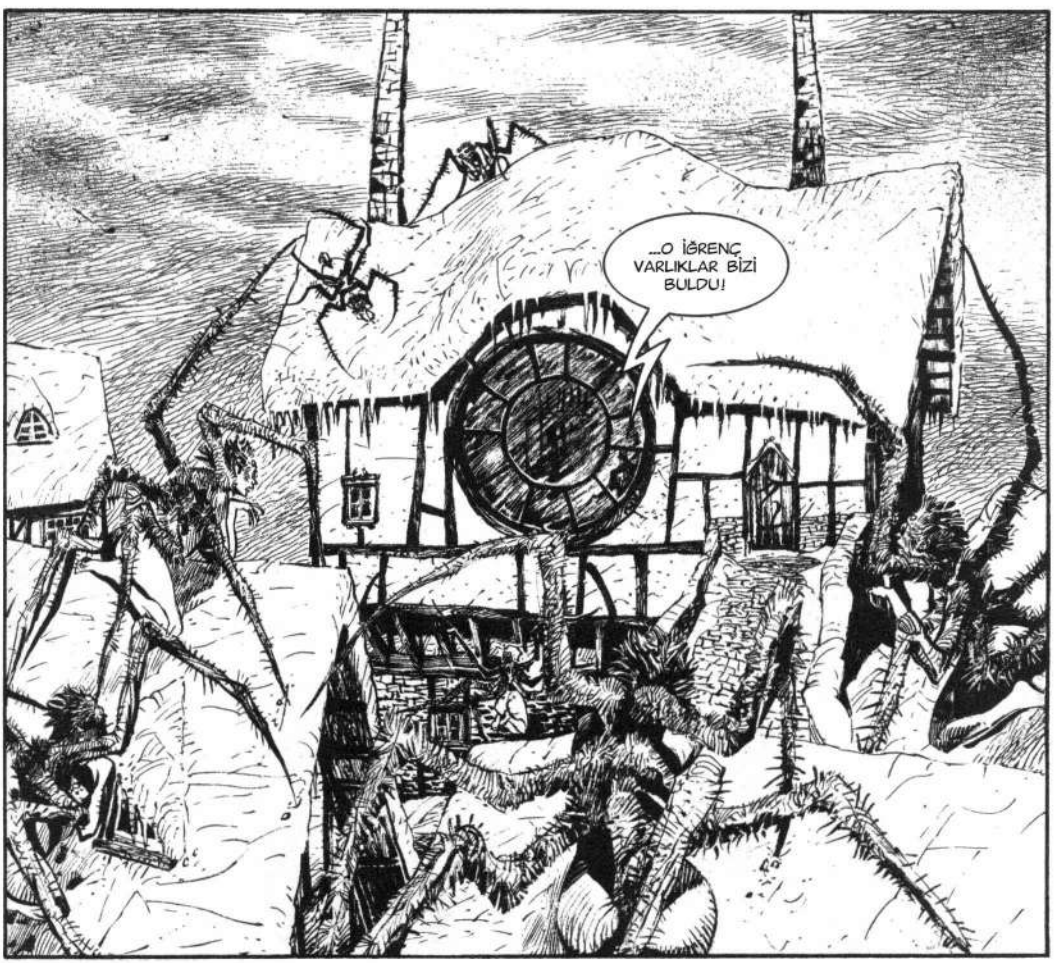
...O İĞRENÇ
VARLIKLAR BİZİ
BULDU!

HSSSSS!
GELİYORLAR!
FRAASHH
RAAHHHHHHH!
BANG
BANG
BANG
YAAAARRGH!
ZIP
ZING

RAAHHHHHHH!
GİDİN! SAKLA-NIN!
BANG BANG
YAAAARGH!
BANG BANG
RAAHHHH!
LANET!
AHHH!
ZACK
GEBER!
BANG

BANG
HARLAN! YARALANDIN!
MERAK ETME! HIZLI İYİLEŞİRİM!
HSSSS!
HERKES DIŞARI, ÇABUK! BURASI ÇOK KALABALIK OLDU!
BANG
BURADA GÜVENDE OLACAĞIMIZI SÖYLEMİŞTİN!
DAHA ÇOK ZAMANIMIZ VAR SANIYORDUM...
RAAAAHHHH!
BANG
NE İÇİN ZAMAN?
ADAM'I KURTARMANIZA YARDIM ETMEYE!
AAARGH!
BANG

ONU KURTARMAK MI?.. DELİRDİN Mİ? TÜM BU ÇILGINLIĞI YARATAN O!
ANLAMI-YORSUNUZ...
...ADAM SADECE BİR ARAÇ!.. BAŞKA BİRİNİN ELİNDE BİR PİYON!
HSSSSSSS!
?!
GERİ ÇEKİL!
AAAAARGH!
YAAARGH!
BANG
BANG
BANG
BANG

KORKARIM HENÜZ BİTMEDİ!
BAŞKA KUKULETALILAR MI?

ONLARA KARŞI MERMİ KULLANMANIN FAYDASI YOK! KOŞUN!

SAKLANAMAYIZ. YENİ BİR ŞEY OLMAK ÜZERE, HİSSEDİYORUM...

TÜM KÖY CANLIYMIŞ GİBİ GELİYOR... VE SADECE O CANAVARLARIN DEĞİL, BİNALAR VE SOKAKLARIN DA BİZİ İZLEDİĞİNİ...

PEKİ ŞİMDİ? DEPREM Mİ OLUYOR?!
ÇRAK
RUUMBLEE
HAYIIR!
ALTIMIZDA!
RUMBLEE

WHOOSH
MEIN GOTT!
KAÇIN! KAÇIN!
ATLAYIN!
CRAAACCK
HEPİNİZ TEK PARÇA MISINIZ?
HEMEN HEMEN...
ADAM!.. KENDİNE GEL! BU ÇILGINLIĞI DURDUR!

BENİ HAYAL KIRIKLIĞINA UĞRATTIN, BABA... SANA İKİNCİ BİR ŞANS VERDİM... TÜM PİŞMANLIKLARI BIRAKIP SANATININ DİZGİNLERİNİ SERBEST BIRAKACAĞIN BİR YER... KİMSENİN SENİ YARGILAMAYA CESARET EDEMEYECEĞİ BİR YER...
...HALA BANA İSYAN ETMEYE ÇALIŞIYORSUN!
İNAN BANA, SENİ BÖYLESİ NANKÖR BİR İŞTEN KURTARMAK İSTERDİM... AMA ARTIK BAŞKA SEÇENEĞİM YOK...
KES ŞUNU! TÜM BUNLARI PATRONUNUN PLANLADIĞINI İKİMİZ DE BİLİYORUZ! SEN ONUN SADECE...
UUNNNHHH...
KLAUS!

KORKARIM O DA ONUN CANAVARLARINDAN BİRİ!
BEKLE!.. TESLİM OLMAMAK İÇİN VAR GÜCÜYLE SAVAŞIYOR!
ADAM... UNNHH... OĞLUM... BUNU YAPMA!
AAARGH!
UNUT, ANNİ ARTIK, KAYBETTİ!
LANET!
RAAAHHHHHHH!

BANG BANG
YAAARRGGHHH!
NNHHH!
HSSS!
ÜZGÜNÜM, KLAUS!..
!?
HSSSSSS!
BİZE ULAŞ-TILAR!
LANET OLSUN!

GRRRRR!
ETRAFIMIZ SARILDI... HERHANGİ BİR ÖNERİN VAR MI?
KLASİK, KURJAK...
YAAARRRGH!
ATEŞ ET!
BANG
BANG
KLAUS İYİLEŞTİ!
RAAAHHHH!
HAAYIIR!
ANN!

GRRRRR
HSSSSS
DERDİ... BENİMLE DEĞİL!
YANILMIYORSUN, ANN.. İÇİNDE HALA BİR BİLİNÇ PARILTISI VAR!
RRRH!
YAAARGGH
SHRAP

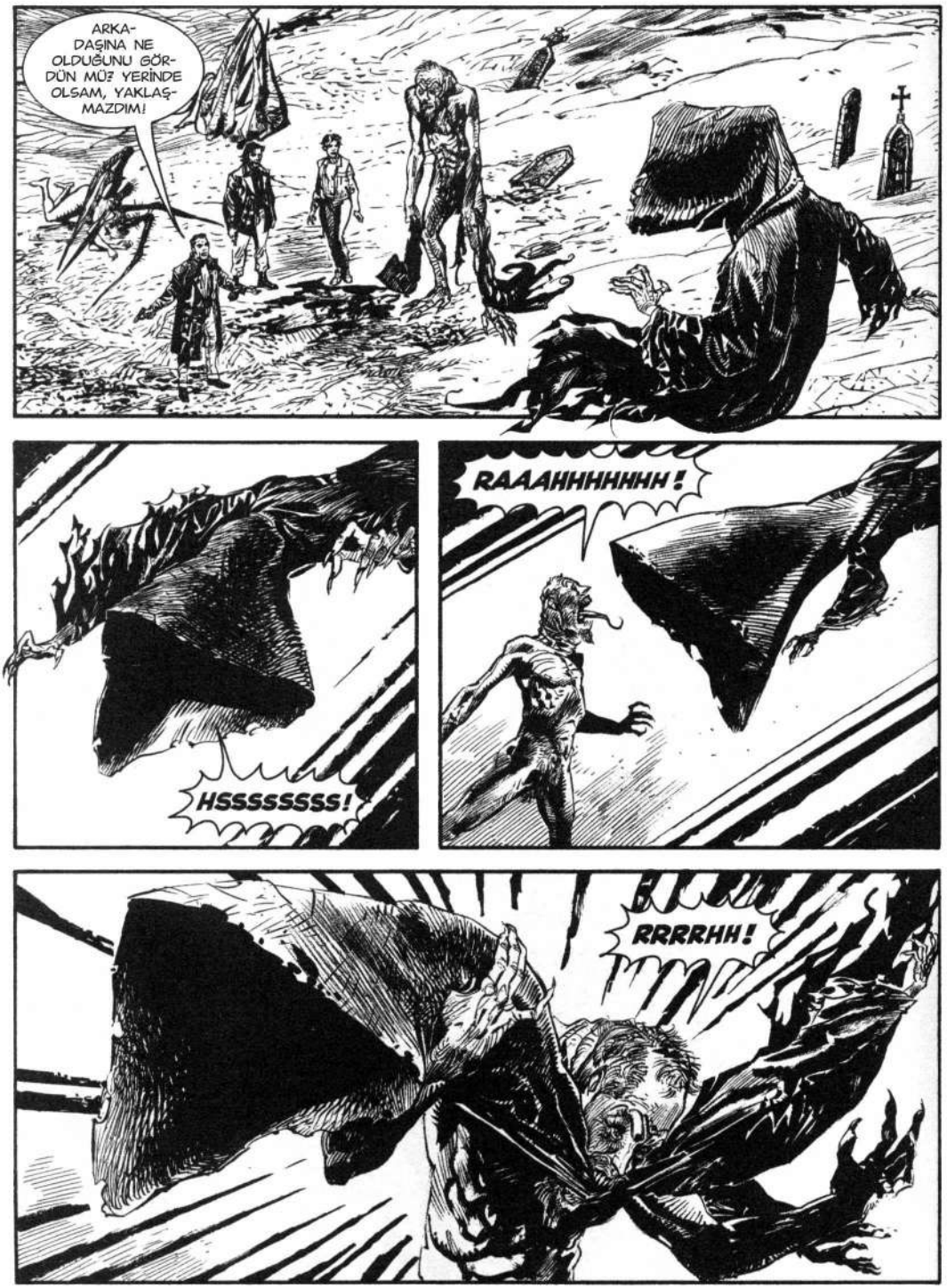
ARKA-
DAŞINA NE
OLDUĞUNU GÖR-
DÜN MÜ? YERİNDE
OLSAM, YAKLAŞ-
MAZDIM!
HSSSSSSSS!
RAAAHHHHHH!
RRRRHH!

STRRRP
YAAARGH!
GGGGRRRR!
SAKİN OL, KLAUS...
...AYNI TARAFTAYIZ, DEĞİL Mİ?..
NNNHHH!
CANIMIZI YAKMA...
...AMA ÇOK ACI ÇEKİYOR!

ONU NORMALE DÖNDÜRMENİN BİR YOLU VAR MI?
MAALESEF HAYIR... FAKAT ONUNLA ZİHİNSEL TEMAS KURDUM...

ONU KONTROL EDEN İBLİSTEN KURTARMA VAADİYLE ADAM'A ULAŞMAMIZI SAĞLAYACAK...

HER ŞEYE RAĞMEN, HALA BABASI GİBİ HİSSEDİYOR... AMA KLAUS DA BİZİM GİBİ BU KÖYDE BİR TUTSAK. BİZE NASIL YARDIMCI OLABİLİR ANLAMIYORUM...

BURADAKİ HER ŞEY, ADAM'IN TUVALLERİNDE TASVİR EDİLENLERİN BİR İZDÜŞÜMÜDÜR. ONLARDAN GELEN HER ŞEY ONLARA GERİ DÖNEBİLİR. KLAUS'A O KAYNAĞA DOĞRU BİR GEÇİT AÇABİLMESİ İÇİN SON ENERJİMİ VERDİM...

...AMA, BUNU YAPMASI İÇİN, KENDİSİNİ FEDA ETMELİ!
AARGH!
CRACK
RAAAAAAHH!
STRAP
NE?!. TABLOM!..
?!
HAYIR! İMKANSIZ!
ANLAMI NE, WEBER? KONUŞ!
BABAM KONTROLÜMDEN KURTULDU! ŞİMDİ ONLARI BURAYA YÖNLENDİRECEK!

TÜM LANETLİ RUHLAR ADINA!
KLAUS HİÇLİKTE KAYBOLDU!
ONDAN GERİYE SADECE BU BOŞLUK KALDI... BU YÜZDEN FEDAKARLIĞINI BOŞA ÇIKARMAYALIM!
ÇABUK, GİRELİM...
...AÇIKLIK KISA SÜRE İÇİNDE KAPANABİLİR!
NEREDEYİZ?
ADAM WEBER'İN STÜDYOSUNDA!.. EN BAŞINDAN BERİ HİSSETTİĞİM PSİŞİK ENERJİNİN KAYNAĞINDA!

BU YERDE HİÇ OLMADIĞI KADAR GÜÇLÜ OLDUĞUNU HİSSEDİYORUM!
HSSSS!
?!
ANN! DİKKAT ET!
BANG
BANG
BANG
BU TİPLER YENİLGİYİ KABUL ETMİYORLAR!
YAAARGH!
TUVALLER PARÇALANDIKTAN SONRA, ONLAR İÇİN ENDİŞELENMEMİZE GEREK KALMAYACAK!
RİİP
BÖYLE DÜŞÜNMEN SAFLIK, HARLAN DRAKA...

...MÜTTEFİKİMİN KAYNAKLARINI HAFİFE ALIYORSUN!
ABIGOR!...
BÜYÜK OROSPU ÇOCUĞU!
DEMEK TÜM BUNLARIN MİMARI SENSİN!
KONFETİLERİMİ AL!
BANG
BANG
ZIIIN
ZING
ZIIIN
MADDESİZ! SENİN GİBİ BİR KORKAKTAN BUNU BEKLEMELİYDİM!
BEDENSEL VARLIĞIM GEREKLİ DEĞİL, DAMPYR! ADAM WEBER'E GÜVENİM TAM...

GEL, SENİNLE TANIŞMAK İÇİN CAN ATIYOR...

...SİZE GÖSTERMEK İSTEDİĞİ BİR ŞEY VAR...

ÜZGÜNÜM, AMA ÖLMENİZE İZİN VERMEDEN ÖNCE VARLIĞINIZA BİR SÜRE DAHA İHTİYACIM OLACAK... NE DE OLSA, BUGÜN BENİM İZLEYİCİMSİNİZ...
SANA AİT OLMAYAN BİR SAVAŞ VERİYORSUN, ADAM! SENİ İNCİTMEK İSTEMİYORUZ!

ANN JURGING'DE CADI KRALİÇENİN MUAZZAM GÜCÜ YATIYOR! SENİ KIŞKIRTMASINA İZİN VERME...
YANİ ZEKAMA HAKARET EDİYORSUNUZ, DÜK ABIGOR! DOĞRUYU SÖYLEDİĞİNİ BİLİYORUM. BU SAVAŞ BENİM DEĞİL...

...AMA BAK, ANN JURGING... TÜM BUNLAR BENİ HİÇ İLGİLENDİRMİYOR...

BENİM İÇİN SADECE KOBAYSINIZ. ÇALIŞMAMI TEST ETMEK İÇİN KURBANLAR!
YARATIKLARIN BAŞARISIZ OLDU! ARTIK BİTTİ!
EMİN MİSİN? NEDEN ARKANIZA BAKMIYORSUN?..
O TUVALLERİN GÖRÜNDÜĞÜ KADAR BOŞ OLMADIĞINI KEŞFEDECEKSİNİZ....
GÖRÜYOR MUSUNUZ?.. BEYAZDAN HAFİF NÜANSLAR ÇIKIYOR. NEREDEYSE GÖRÜNMEZ GÖLGELER...
BU BİZİ KORKUTMALI MI?
ARTIK FIRÇAYA İHTİYACIM YOK... O BAKİR TUVALLERDEN KAYIP RUHUMUN PARÇALARI ÇIKIYOR...

BU GERÇEK ÖNCÜLÜK! RESSAM BİLİNÇALTIYLA RESİM YAPAR...

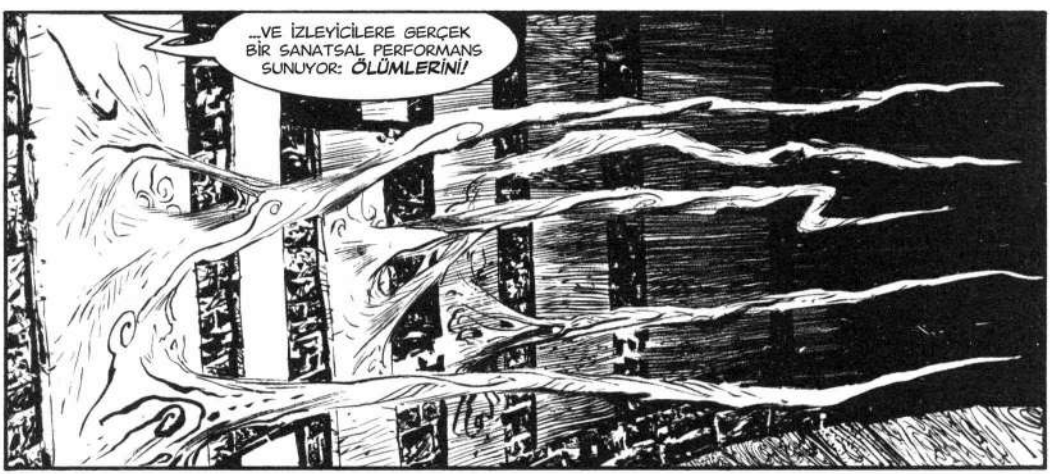
...VE İZLEYİCİLERE GERÇEK BİR SANATSAL PERFORMANS SUNUYOR: ÖLÜMLERİNİ!

DİKKATLİ OLUN!
AAH!
LANET...

İYİ İŞ, WEBER. ŞİMDİ ONLARI YOK ET!

BU... URRGH!.. ŞUNA BAK!

KIPIRDAMAMANIZI ÖNERİRİM. DOKUDUĞUM DOKUNUN BİR ÖZELLİĞİ VAR...

...EN UFAK BİR HAREKETİNİZDE, ETRAFINIZDAKİ BOBİNLER DAHA DA SIKIŞACAKTIR... SİZİ BOĞANA VE EZENE KADAR!
AAH!

KURJAK! ANN! DAYANIN!
FAYDASIZ. SİZİNKİ YAVAŞ VE DURDURULAMAZ BİR ÖLÜM OLACAK...
UHM! ACILARINI UZATMAYI NE KADAR ÇOK İSTESEN DE, DAMPYR VE CADI KRALİÇEYİ HAFİFE ALMAK BİR HATA OLUR. RİSKE GİRMEK İSTEMİYORSAN, İŞLERİNİ ŞİMDİ BİTİR!
DÜK ABIGOR! BENİM SANATIMI ANLAMIYORSUN!
NNNH!.. ÜZGÜNÜM...
CRACK
...ÇAĞDAŞ SANATI HİÇ ANLAMADIM!
BANG
AAH!
HAYIR!

SERBEST KALIYORLAR! HAYDİ, WEBER! ODAKLAN, KONTROLÜ KAYBETME!
NNNHH!

KAPA ÇENENİ, ABIGOR! ARKADAŞIN VAZGEÇSE İYİ OLUR!

ASLA!

YANLIŞ CEVAP!
SOCK
UHH!

AAHHH!
TUM
TUM

DİNLE BENİ, ADAM! BİR LANET GİBİ HİSSETTİREN BİR ARMAĞANLA YAŞAMANIN NASIL BİR ŞEY OLDUĞUNU BİLİYORUM... BU YÜZDEN BIRAK YARDIM EDEYİM!
BU SENİN SON ŞANSIN!
GERÇEK BİR SANATÇI... SADECE GERÇEĞİ YANSITMAZ... FAKAT ONU YENİDEN YAZMA HIRSI VARDIR... KENDİ KURALLARINA GÖRE!

YİNE DE KARŞIMDA SADECE KORKMUŞ BİR ADAM GÖRÜYORUM...
BENİM İÇİN HİÇBİR ZAMAN DIŞARIDA BİR ŞEY OLMADI, KENDİMLE İLGİLİ HİSSEDEBİLECEĞİM HİÇBİR ŞEY!.. AMA BUNDAN SONRA, KURALLARI BEN KOYACAĞIM!

DÜNYAYI KİŞİSEL GÖRÜÜME GÖRE ŞEKİLLENDİRDİM! RUHUMUN SURETİNDE YAPILAN YENİ BİR DÜZENE HAYAT VERECEĞİM!
SEN SADECE DELİSİN!

EVET, BELKİ DE HAKLISIN... BENİMLE GEL!
!

...GÖRECEKSİN Kİ, SONSUZA KADAR BU TUVALİN İÇİNE HAPSEDİLDİĞİNDE, ALGIN DEĞİŞECEK...
LANET!

HARLAN! HARLAN, BENİ DUYABİLİYOR MUSUN?
KORKARIM BUNU YAPAMAZ, KURJAK. TABLONUN İÇİNDE!

BERLİN'DEKİ WEBER SERGİSİNDE, BİRKAÇ DAKİKALIĞINA, SADECE ZİHNİM DALMIŞTI...

ONU BIRAKAMAM! BU LANET TABLOYA BEN DE GİRECEĞİM!
SADECE SENİ KAYBEDERİZ!

HARLAN'IN ONU GERÇEĞE DÖNDÜREBİLECEK BİR REHBERE İHTİYACI VAR... BEN OLACAĞIM!

YAPACAK BİR ŞEY YOK... GİRİŞİ VEYA ÇIKIŞI YOK. BU SONU OLMAYAN LANET BİR KORİDOR...

BENİ GERİ ÇIKAR, WEBER!
BANA ATEŞ ETMEN FAYDASIZ. ÖLÜRSEM, GERİ DÖNME UMUDUN KALMAZ...

ARAMIZA BİRAZ MESAFE KOYSAK İYİ OLUR...

...EN AZINDAN SAKİNLEŞENE KADAR!
WHOOOOSHHH
HEY!

HARLAN!.. BENİ DUYABİLİYOR MUSUN?
ANN... SEN MİSİN?..

ELİMİ TUT... SENİ GERİ ÇIKARACAĞIM!

KORKARIM BU KOLAY OLMAYACAK, ANN! GERÇEK ELİN HANGİSİ?..
ÖNÜNDE, HARLAN! SESİME ODAKLAN! ARAMIZDA BİR BAĞ VAR!.. BENİ NASIL BULACAĞINI BİLİYORSUN!
TAMAM, DENİYORUM... AMA....
...UMARIM DOĞRUSU BUDUR!
GEL!
SSSHHH

HAYIR!
THUD
YANILMIYORSAM, DAHA ÖNCE, GERÇEK HAYATTA SANA GÖRE BİR ŞEY OLMADIĞINI SÖYLEMİŞTİN!..
UH!
...BU YÜZDEN ORADA KAL!
TUMM
ANN, YAPMAN GEREKENİ BİLİYORSUN! BAŞKA YOLU YOK...
BİLİYORUM... BAŞKA BİR YOLU TERCİH ETSEM DE...
HAYIR, BEKLE... YAPMA... HAYIR...
ELVEDA, ADAM WEBER!
WHAMMM
SANATINLA BİRLİKTE YAN!

GÖRÜNÜŞE GÖRE WEBER HAKKINDA YANILMIŞIM. GERÇEK HIRSLARINI ANLAMADAN, YETENEKLERİNİ ABARTMIŞIM...
KIRILGAN BİR ZİHİNDİ! YANLIŞ ADAMA BAHSE GİRDİN!

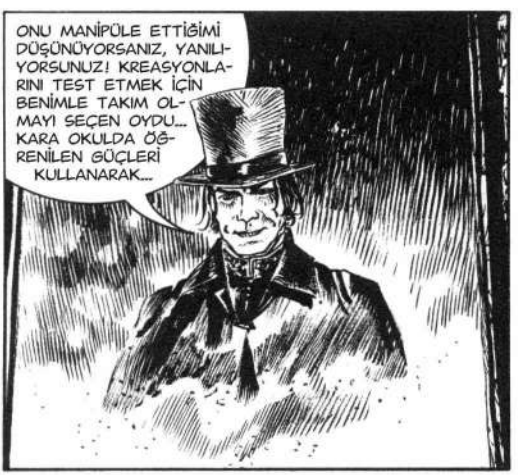
ONU MANİPÜLE ETTİĞİMİ DÜŞÜNÜYORSANIZ, YANILIYORSUNUZ! KREASYONLARINI TEST ETMEK İÇİN BENİMLE TAKIM OLMAYI SEÇEN OYDU... KARA OKULDA ÖĞRENİLEN GÜÇLERİ KULLANARAK...

"...AMA ŞİMDİ, ORTADAN KAYBOLMASIYLA BİRLİKTE RESİMLERİ DE KARAKTERİSTİK ÖZELLİKLERİNİ YİTİRDİ..."

WHOOOOSSHHHHHH
ADAM'IN YARATTIĞI KÖY KAYBOLDU. ABIGOR GİBİ, BEN DE ARTIK O KARANLIK ENERJİYİ HİSSETMİYORUM... AMA KLAUS'A VERDİĞİMİZ SÖZÜ TUTAMADIK!
PİŞMANLIĞIN FAYDASI YOK, ANN. ADAM WEBER KONTROLDEN ÇIKMIŞTI. ONU KURTARAMAZDIK...
EĞER ONU DURDURMASAYDIK, GÖRÜNTÜLERİYLE DÜNYAYI ZEHİRLEMEYE ÇALIŞACAKTI...

BERLİN. BERGGRUEN MÜZESİ.
DÜK ABIGOR... ÖHHÖ... SİZİ BEKLİYORDUM...
ÇAĞRINIZI CEVAPLADIM, EKSELANS. KENDİNİZİ ŞANSLI SAYIN...
KABALIĞIMI BAĞIŞLAYIN. SÖZLERİNİZE GÖRE... EHM... SANIRIM SİZİNLE NEDEN BURADA BULUŞMAYI SEÇTİĞİMİ ZATEN TAHMİN ETMİŞSİNİZDİR...
BELKİ DE DÜŞÜNDÜĞÜNÜZ KADAR ANLAYIŞLI DEĞİLİM. BENİ AYDINLATIN...
BEH... ÖHHÖ... İKİMİZ DE SANATA KARŞI AYNI EĞİLİMİ PAYLAŞTIĞIMIZ İÇİN, SİZİN... EHM... BANA BAZI AÇIKLAMALARDA BULUNABİLECEĞİNİZİ UMUYORDUM...

BU MACERANIN SONU

SETTE RARE STORIE ITALIANE PIÙ
IL LEGGENDARIO NUMERO ZERO!
TRA RIMINI, NARNI E DOLCEACQUA,
MOSTRI, SPETTRI E VAMPIRI PER DAMPYR!

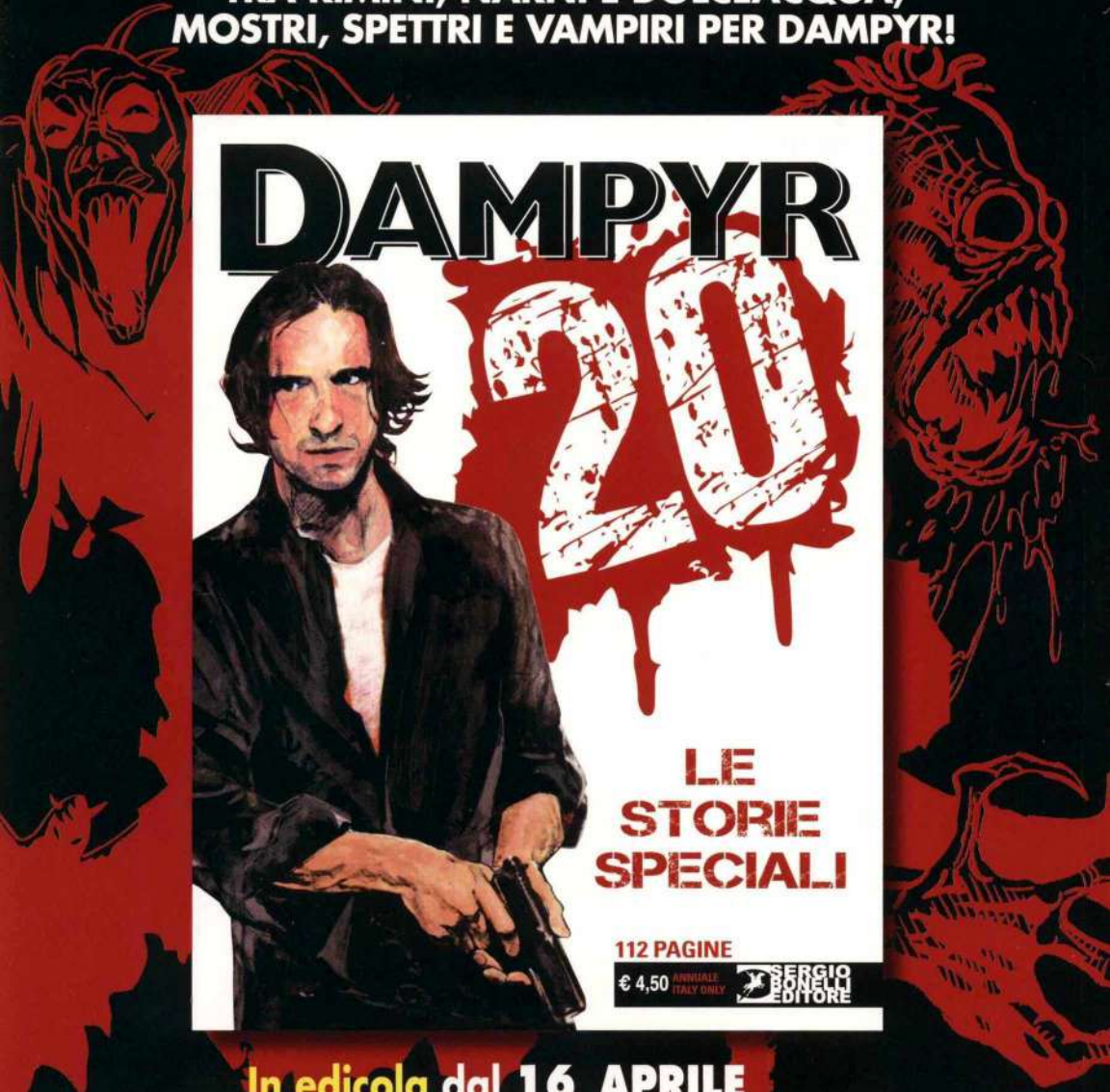

In edicola dal 16 APRILE

5 MAGGIO 2020

9 771590 002002 00242

SERGIO BONELLI EDITORE